

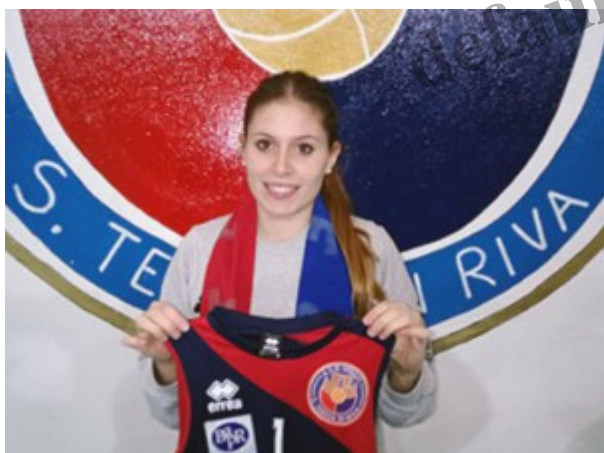

Terzo test precampionato per l'Effe Volley. Mucciola felice della riconferma

## Descrizione

Prosegue a ritmo serrato la marcia di avvicinamento dell'**Effe Volley Santa Teresa** verso il debutto in campionato previsto per il 19 ottobre in quel di **Gallico**. Terzo test-match con il **Messina Volley** al Palarescifina dopo che le due compagini si erano misurate la settimana prima al Palabucalo. Un'occasione giusta per vedere all'opera tutte le componenti del roster eccezion fatta per **Floriana Cosentino**, ferma ai box per un problema al polpaccio.



Valeria Mucciola

**Claudio Mantarro** ha cominciato l'amichevole con quello che sulla carta dovrebbe essere il sestetto base con **Lo Re** e **Casale** di banda, **Saporito** opposto, **Mercieca** e **Bilardi** dal centro, Mucciola in regia e **Maccarrone** libero. Si sono notati miglioramenti rispetto alle prime due uscite precedenti, soprattutto nei movimenti offensivi e nell'intesa tra la palleggiatrice e le attaccanti rossoblancine. Anche l'assetto difensivo va registrandosi con le protagoniste che vanno dividendosi le porzioni di campo in maniera scientifica. Traspare a vista d'occhio un ottimo spirito di gruppo con le atlete pronte ad aiutarsi vicendevolmente. Un ruolo fondamentale nella stagione che sta per iniziare lo ricoprirà **Valeria Mucciola** che insieme a **Sharon Tracina** avrà la gestione della regia e le chiavi del gioco. La società ha riposto piena fiducia nella palleggiatrice reggina che nonostante sia giovanissima è già al quinto anno di serie B. Nel progetto tecnico santateresino la Mucciola è un perno fondamentale



a  
tura.

L  
se, appare molto determinata: *“Quest’anno ho l’imbarazzo della scelta nel  
c  
n una batteria di schiacciatriciÂ che non ci faranno di certo annoiare. Sono  
felicissima di essere rimasta a S. Teresa che considero la mia seconda residenza e spero di ripagare  
sul campo l’affetto che mi dimostrano i dirigenti tutti i giorni”.*

### **Categoria**

1. Pallavolo
2. Serie B2 Femminile

### **Data di creazione**

4 Ottobre 2014

### **Autore**

cmiissale

default watermark