

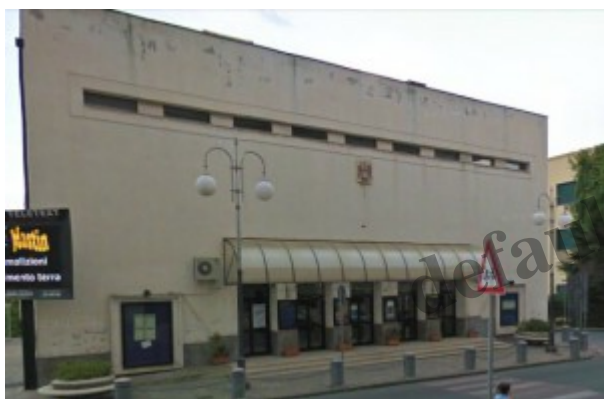

â€œMathildeâ€• debutta a Patti. Scatta la nuova rassegna di Scenanuda

Descrizione



Il teatro Beniamino Joppolo di Patti

Debutta a **Patti** con una prima assoluta il 24 aprile al teatro Joppolo lo spettacolo **â€œMathildeâ€•** il nuovo lavoro della compagnia teatrale **â€œSantina Porcinoâ€•**. Attenzione alla drammaturgia contemporanea d'oltralpe ed agli artisti che investono sul territorio fanno di Mathilde un progetto che incuriosisce e promette bene giÃ perÃ la tournÃ©e prevista dal prossimo mese di maggio in poi.

â€œSi tratta di un rapporto tra due essere umani, inÃ unâ€™alternanza tra orribili accuse reciproche e momenti di dolcezza. Insomma, si tratta della vita:Ã conÃ â€œMathildeâ€• abbiamo portato la vita in teatroâ€• il regista **Michelangelo Maria ZanghÃ** Ã assolutamente convinto del fatto che questo testo del 2003 scritto da **Veronique Olmi** â€™ per altro messo in scena in una traduzione dello stesso ZanghÃ â€™ sia una scelta vincente, con l'asso nella manica delle musiche di **Chiara Pollicita** ed un cast composto da **Gianni Fortunato** ed **Isabella Giacobbe**.

[La locandina di "Mathilde"](#)

La locandina di "Mathilde"

Mathilde Ã una scrittrice appena uscita di prigione, dove Ã stata rinchiusa in seguito a una scandalosa relazione con un ragazzo di quattordici anni. Pierre, suo marito, Ã un oncologo: uomo razionale e conformista, non si capacita del comportamento della moglie e, quando Mathilde torna a



coglie come un'estranea. I due coniugi cominciano con fatica a parlarsi, poi si riciprocamente, ma infine si insinua sempre piÃ¹ forte la volontÃ di cercare le venza, e di verificare se le ferite nel loro amore possano rimarginarsi.

“È spettacolo estremamente brutale; il tema del tradimento Ã sempre difficile da affrontare in teatro” prosegue ZanghÃ – poichÃ© si rischia facilmente di cadere in banalitÃ . eppureÃ qui lo spettatoreÃ non Ã portato a schierarsi dalla parte del maritoÃ tradito,Ã ma cerca quasi di comprendere – se non di giustificare – lâ€™atto della protagonista.Ã Anche per questo il mio lavoro di regista Ã stato davvero molto stimolante”.

MATHILDE

Con Gianni Fortunato Pisani e Isabella Giacobbe

Regia di Michelangelo Maria ZanghÃ

Musiche di Chiara Pollicita

Aiuto regia Caterina Sfravara

Backstage Antonino Ferraro, Giuseppe Contarini

Categoria

1. Oltre lo Sport

Data di creazione

24 Aprile 2014

Autore

fstraface

default watermark